КТО БУДЕТ №101?

ИЛИ ВСЕ НИЖЕГОРОДСКИЕ ШАХМАТНЫЕ КОМПОЗИТОРЫ

Статистика, как известно, знает все. И то, что она знает, как правило, оформляется в виде списков: дат, событий, людей, товаров, услуг и т.д. Вот и мы представляем на суд общественности, вероятно, полный список нижегородских шахматных композиторов, опубликовавших хотя бы одну оригинальную задачу или этюд. В список включены и персоналии, начинавшие свой путь в композиции в нашей губернии (крае), впоследствии проживавшие в других регионах державы.

Анализ списков приводит к совершенно неожиданным выводам, Так, в списках личного состава частей Красной Армии времен Великой Отечественной Войны против Гитлера воевали 2 красноармейца по фамилии… Гитлер, причем одни из них – еврей, если не подводит память, из Житомирской области нынешней «Нэзалэжной». Какая находка для писателей, юмористов и серьезных, и тесно связанных с ними кинематографистов и stand up комиков!

Если вы полагаете, что кто-то «в списках не значился», то сообщите об этом автору материала по адресу e_fomichev13@mail.ru. Фамилии композиторов приводятся в хронологическом порядке первой публикации.

1. А.Овен (Н.Новгород)
2. С.Сергеев (Н.Новгород)
3. А.Альбицкий (Н.Новгород)
4. Н.Краковский (Н.Новгород)
5. А.Махлин (Н.Новгород)
6. А.Наполин (Н.Новгород)
7. Н.Баутин (Н.Новгород)
8. А.Мальцев (Н.Новгород)
9. Б.Аранович (Н.Новгород)
10. П.Дубинин (Н.Новгород)
11. Михаил Ратнер
12. Моисей Ратнер (Н.Новгород)
13. Ю.Егоров (Н.Новгород)
14. В.Стамм (Н.Новгород)
15. А.Беляков (Н.Новгород)
15. А.Селецкий (Н.Новгород)
16. П.Абакумов (Выкса)
17. А.Вяхирев (Н.Новгород)
18. А.Гильман (Н.Новгород)
19. А.Беляков (Н.Новгород)
20. К.Гаврилов (Н.Новгород)
21. А.Малышев (Шарья)
22. А.Шмаков (Шарья)
23. Б.Калясов
24. Д.Рудометов
25. В.Мишагин
26. С.Мельников
27. К.Тушавина (Н.Новгород)
28. Б.Гершман (Н.Новгород)
29. В.Куприянов (Н.Новгород)
30. Р.Егоров (Н.Новгород)
31. А.Коломейцев (Шатки)
32. Л.Круглов (Н.Новгород)
33. А.Голованов (Пеля-Ховань)
34. А.Гарцер (Навашино)
35. Л.Ежков (Н.Новгород)
36. А.Марков (Н.Новгород)
37. В.Зеленцов (Н.Новгород)
38. А.Шевченко (Н.Новгород)
39. О.Калиновский (Арзамас)
40. А.Ширяев (Бор)
41. М.Фильянов (Н.Новгород)
42. В.Лященко (Лукоянов)
43. В.Аксенов (Арзамас)
44. Ф.Колесов (Заволжье)
45. А.Горин (Сергач)
46. С.Маслов (Кстово)
47. И.Критов (Н.Новгород)

48. В.Белозеров (Н.Новгород)
49. А.Шошорин (Н.Новгород)
50. И.Хащанский (Дзержинск)
51. Ф.Халиков (Н.Новгород)
52. Н.Светухин (Балахна)
53. В.Козырев (Шершово)
54. А.Смирнов (Заволжье)
55. Е.Вахрамеев (Затон)
56. С.Максимов (Н.Новгород)
57. К.Наговицын (Н.Новгород)
58. А.Белов (Кстово)
59. А.Шапошников (Н.Новгород)
60. А.Дедешин (Павлово)
61. В.Кузнецов (Н.Новгород)
62. А.Выручалов (Н.Новгород)
63. Г.Комаров (Н.Новгород)
64. Б.Глухарев (Вадский р-н)
65. В.Мокринский (Сергач)
66. И.Морозов (Н.Новгород)
67. Е.Фомичев (Шатки)
68. О.Зорин (Дзержинск)
69. В.Зайцев (Н.Новгород)
70. В.Тарачанов (Н.Новгород)
71. Б.Рогалев (Н.Новгород)
72. Н.Пелипенко (Н.Новгород)
73. Н.Рябинин (Субботино)
74. В.Бунтов (Арзамас)
75. В.Гулевич (Дзержинск)
76. К.Терехов (Н.Новгород)
77. Ю.Николаенко (Вача)
78. В.Бутырский (Дзержинск)
79. А.Яковлев (Н.Новгород)
80. В.Смирнов (Богородск)
81. С.Гребнев (Тонкино)
82. А.Щербаков (Тонкино)
83. А.Сторонкин (Н.Новгород)
84. М.Вершинин (Б.Болдино)
85. А.Яровенко (Чкаловск)
86. В.Корчин (Навашино)
87. Б.Храмов (Сергач)
88. В.Абдалин (Н.Новгород)
89. В.Киселев (Н.Новгород)
90. А.Елесин (Н.Новгород)
91. И.Зуйков (з-н «Память Парижской Коммуны)
92. В.Бородин (Болдино)
93. А.Соловьев Н.Новгород)
94. В.Соловьев (Н.Новгород)
95. А.Кошурина (Н.Новгород)
96. В.Коннов (Правдинск)
97. С.Барышев (Воротынский р-н)
98. А.Жижин (Кулебаки)
99. В.Буланов (Д. Константиново)

А так же упущенный и обнаруженный при просмотре сего списка №100 В.Крылов (Н.Новгород).

Кто будет №101?

В.Буланов
Springaren, 2016

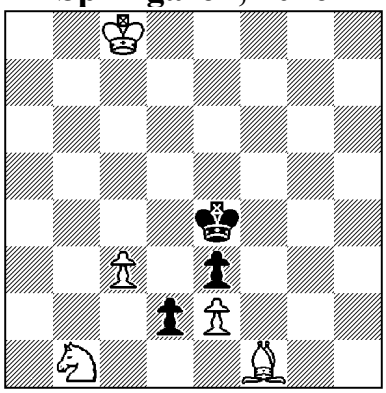

= **5+3**

Полагаем, просмотр 100 фамилий несколько утомил наших читателей. Но лучший отдых – это всего лишь смена деятельности, а посему предлагаем отдохнуть на решении этюда, где яркая рукопашная схватка приводит к

известной в теории ничейной позиции. Автор составил его в школьные годы чудесные, поэтому мы надеемся, что шахматистов-школьников, приславших правильные ответы, будет больше, чем обычно.
А присылать их нужно только по электронной почте на адрес e_fomichev13@mail.ru, не позднее следующего четверга. Фамилии успешных решателей мы с удовольствием опубликуем. Приятного отдыха!

ЕВгений Фомичев, международный гроссмейстер